	<p style="text-align: center;">ADMINISTRACIÓN TRIBUTARIA MENDOZA</p> <p style="text-align: center;">ECONOMICO</p> <p style="text-align: center;">Proceso Registración de Datos</p>	<p style="text-align: right;">IT-REG-CUI-02</p> <p style="text-align: center;">Cuitificar</p> <p style="text-align: right;">Revisión: 0</p>
---	---	--

1. Objetivo

Obtener el CUIT definitivo del titular o poseedor, de las parcelas que integran el Catastro Territorial de la Provincia de Mendoza.

Favorecer al sistema tributario Provincial, con la asignación del CUIT correspondiente.

2. Alcance

Dirección de Tecnologías de la Información. Delegaciones.

3. Definiciones

CUIT provisorio: son aquellos que llevan como prefijo el n° = 50, 53 y 57.

50 indica masculino.

53 indica masculino o femenino.

57 indica femenino.

CUIT padrón: son aquellos que llevan como CUIT el n° del padrón de rentas precedido por asterisco ej. *04-052220.

DPC: Dirección Provincia de Catastro.

4. Documentación de referencia

Resolución interna n°: 376/92 D.P.C.

5. Responsabilidades

Jefe de Departamento es quien lleva el seguimiento de la tarea y controla los resultados finales.

Responsable de la tarea comprometido en el análisis y obtención del CUIT definitivo del titular y/o poseedor.

6. Desarrollo

Consiste en hallar el CUIT (Clave Unica de Identificación Tributaria) del titular y/o poseedor de cada parcela, utilizando diferentes medios de consultas.

En caso de existir homónimos, o bien, no se tiene la certeza de que se trata de la persona buscada, se rechaza.

DATOS DE ENTRADA

1- Solicitar a la Dirección de Tecnologías de la Información, el armado de un archivo de todas las parcelas con CUIT provisorios o CUIT padrón.

2- Realizar consultas a: Junta Electoral, Sintys, Censo 1996, Guía telefónica. Registro de la Propiedad Raíz. Internet.



ADMINISTRACIÓN TRIBUTARIA MENDOZA

ECONOMICO

Proceso Registración de Datos

IT-REG-CUI-02

Cuitificar

Revisión: 0

ENTREGABLES

Asignación definitiva de la Clave Única de Identificación Tributaria (CUIT) a las parcelas que conforman el territorio de la Provincia.

LISTA DE PARCELAS SIN CUIT

N	A	B	C	D	E	F	G	H
	NOMENCLATURA	CUIT DEFINITIVO	CUIT	RESPONSABLE	CALLE O BARRIO	N° PUERTA	LOTE	MANZANA
1								
2	040101000100002000005		*04-090477	GONZALEZ ELENA ISABEL Y OTROS	OSSE VICENTE ZAPAT	00055	0000	0000
3	040101000100002000001		*04-059200	VAHELLA ROSA	OSSE VICENTE ZAPAT	00349	0000	0000
4	040101000100003200005	20-00086414-6	*04-191516	VENDITTI LEOPOLDO	25 DE MAYO	00436	0000	0000
5	040101000100003400005		*04-160962	MUÑOZ HIPOLITO Y OTRA SUC	25 DE MAYO	00416	0000	0000
6	040101000100004200000		*04-045017	LOPEZ VICTOR H	25 DE MAYO	00196	0000	0000
7	040101000300000700006		*04-196894	MASARIE DE ZANDEANEL DINA	25 DE MAYO	00323	0000	0000
8	040101000300001100002		*04-347449	GARCIA CAHDELA MANUEL	FLORIDA	00390	0000	0000
9	040101000400000500006		*04-062696	SARTORIO ANDRES	25 DE MAYO	00075	0000	0000
10	040101000400001600012	20-06865524-3	*04-000369	ORTIZ JUAN CARLOS	FLORIDA	00188	0000	0000
11	040101000400001600055	20-06883407-6	*04-335071	ACCORDINO LUCIANO MARIO	25 DE MAYO	00175	0000	0000
12	040101000400002400009		*04-090443	CORRADO MARIA CRISTINA	FLORIDA	176	0000	0000
13	040101000400004700000		*04-591995	IBORACOLI GIOVANNI CESARINO	FLORIDA	00122	0000	0000
14	040101000400005100006	20-06906504-0	*04-513503	RODRIGUEZ LUIS Y OTRA	25 DE MAYO	00185	0002	0000
15	040101000500000300006		*04-086767	MORALES SANTOS D	FLORIDA	00097	0000	0000
16	040101000500002400009		*04-065793	GONZALEZ DE ZARATE ROSA Y OT	LAPRIDA	00132	0001	0000
17	040101000500002500002		*04-552436	GONZALEZ DE ZARATE ROSA Y OT	LAPRIDA	00132	0002	0000
18	040101000500003000013		*04-090484	MOYANO DE ROLLA MARIA OLIVIA	FLORIDA	00195	0000	0000
19	040101000500003000024	20-06907401-5	*04-344032	CICCHITTI FERNANDO MANUEL	LAPRIDA	00306	0000	0000
20	040101000500001600041	20-03330153-8	*04-344008	VALENTINI ANGEL Y OTRO	LAPRIDA	00260	0000	0000
21	040101000500002100003		*04-660080	PERA Y LILLO DE PERONI G D C	FLORIDA	00201	0000	0000
22	040101000500002200008		*04-660098	PERA Y LILLO DE PERONI G D C	FLORIDA	00201	0000	0000
23	040101000700000900001		*04-340683	PIRANO FEDEL	FLORIDA	00378	0000	0000
24	040101000700001000004		*04-090733	DE LA LLANA LUIS DOMINGO	FLORIDA	00369	0000	0000
25	040101000700001900005		*04-192308	ROMERO DE PONCE GLADYS F	LAPRIDA	00344	0000	0000
26	040101000700002000007		*04-083440	ARIAS JUAN CORCON	SOBREMONTE	00160	0000	0000
27	040101000700002300001		*04-305583	CASTRO OSCAR	SOBREMONTE	00160	0000	0000
28	040101000900000600007		*04-090658	SOTTANO HROS Y CIA	DORREGO	465	0000	0000
29	040101000900002700009	27-08343544-0	*04-318190	NETO ROSALES MARIA NIEVES	LAPRIDA	00431	0000	0000
30	040101000900004400007	20-06577532-9	*04-063797	BOTTEON OCTAVIO	ADOLFO CALLE	00540	0000	0000

Archivo de parcelas sin CUIT

JUNTA ELECTORAL

Apellido y Nombre: DE LA ROSA ARTURO

Sexo: M Documento: 03.315.945

Apellido y Nombre	Documento	Domicilio	Clase
ROSA ANTONIO RAMON	08.324.558	EMAU5/TOLOSA	1950
ROSA ANUNCIA TERESA	03.246.245	SAN LORENZO 170.6	1934
ROSA ARNALDO DE LA*	06.906.978	S. SOMERIA 2446	1944
ROSA ARNALDO FABIAN DE LA*	26.838.271	S. SOMERIA 2446	27/12/1978
ROSA ARTURO DE LA*	03.315.945	LAS HERAS 1425	1913
ROSA ATILIO ALEJANDRO	18.218.774	SARMIENTO 1090	1967
ROSA AJURORA DE LA*	02.746.848	OZAN S/N	1935
ROSA AVATO PAULINO	06.908.208	F DE LA RETA 1725	1927
ROSA B JORGE VICTOR	17.986.344	SAAVEDRA 885	1966

Detalle:
Documento: 03.315.945 - FALLECIDO
Apellido y Nombre: ROSA ARTURO DE LA*
Sexo: MASCULINO
Clase: 1913
Domicilio: LAS HERAS 1425 SAN JOSE
Departamento: GUAYMALLEN

	ADMINISTRACIÓN TRIBUTARIA MENDOZA ECONOMICO Proceso Registración de Datos	IT-REG-CUI-02 Cuitificar Revisión: 0
---	--	---

Se consulta el aplicativo de la Junta Electoral, se ingresa por Apellido y Nombre o por Documento de Identidad.

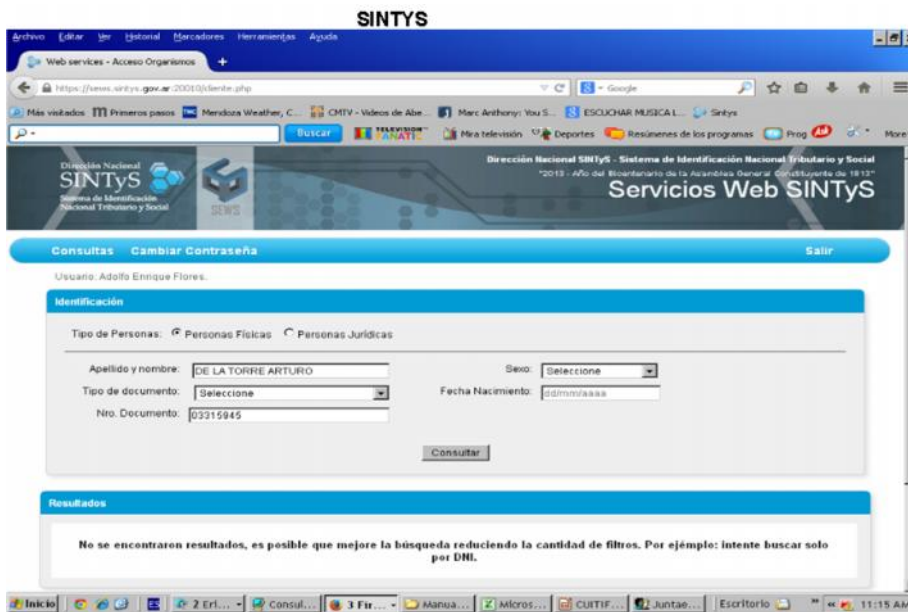

Se ingresa por Nombre y Apellido o Documento de Identidad.

DATOS DE CENSO 1996

```

EPOC DE INFORMACION CATASTRAL DIA: 04/07/14 CUIf: E7225
NUM. ANI. 00000000000000000000 9999-12-31 PARTE
NUM. CUI 00000000000000000000 00 12 2 0 URE APO VIV. FAMILIAR PARTE
TITULAR DE LA ROSA ARTURO 194-142465 2 RICE:1981-01-01
TITULO DE LA ROSA ARTURO 20-03315945-0
LUMINIC 002000 0000 0000 00
LUM. CEN
UELL. 12155 LAS HERAS 01425 00 0000 0000 0000 0247/-
UELL. CE 000000 00000 00 0000 0000 0000
FISCAL 12155 LAS HERAS 01425 00 5510 001
CENSO 00000 00000 00 0000 0000
SP:M-C-T 185,00 183,00
SUP. CUE. 00,00 4 70
CENSO 55,05 16 10 A
REC. AMC
PARTES 02475
PM-PLANO 000000000000 00000000 1900-01-01
HT-MU-IR 1,--50 00,000
AVAJUO: 4341 1744 12085 79,00 4,04 90,00 M2
NUEVO : 4341 3000 8040 53,00 4,14 00,00 M2
PARTES/EXPEL.
[1] HACER ATRAS
[ESC] CIRC [F5] CLAVE [ENTER] CTRL : [F7] [F8] MAS REC. 00

```

Se ingresa desde el menú de operaciones del Sistema de Información Territorial, se



**ADMINISTRACIÓN TRIBUTARIA
MENDOZA**

ECONOMICO

Proceso Registración de Datos

IT-REG-CUI-02

Cuitificar

Revisión: 0

selecciona Censo1996.

GUIA TELEFONICA

Páginas Amarillas

Home Sección Comercial Sección Alfabética Organismos Oficiales Agenda Información Útil

¿Qué buscas?
LAS HERAS 1425
Provincia / País
MENDOZA

Criterio de búsqueda
Direcciones
Localidad
- TODAS -

buscar limpiar

	NOMBRE/RAZON SOCIAL	TELEFONO	DIRECCION	LOCALIDAD	PROVINCIA
<input type="checkbox"/>	DE LA ROSA GLADYS M	(0261) 445-8623	LAS HERAS 1425	SAN JOSÉ	MENDOZA
<input type="checkbox"/>	DE LA ROSA RUTH	(0261) 450-2859	LAS HERAS 1425	SAN JOSÉ	MENDOZA

Imprimir Agendar Marcar Todos Desmarcar Todos Ver seleccionados Email Recomendar

Páginas Amarillas barriales Encontrás solo lo que buscás. PáginasAmarillas.com.ar Encontrás solo lo que buscás

Registro Actual: 1 Registros encontrados: 2 Sección Alfabética 04/07/2014 11:22

Se realiza una búsqueda alfabética, por Apellido y Nombre.

INTERNET

Inicio Editar Historial Descargas Herramientas Ayuda

Rosa Arturo - persona masculina

www.cuitonline.com/.../rosa-arturo/.../ganancias

rosa arturo

CUITonline

rosa arturo

ingrese nombre, razón social, DNE o CUIT

3 personas encontradas

FILTRAR RESULTADOS

- Residencia
- Categoría D 2
- Categoría D 1
- Residencia
- Argentina 2
- Ingeniero 1

Usted buscó: rosa arturo

Rosa Antonio Arturo

- CUIT: 20-10016417-6 - Consultante de Ingresos
- Monotributista Categoría D - Consultante Monotributista
- Persona Física (masculina)

VER DETALLES

DE ROSA ARTURO

- CUIT: 20-92991658-0 - Consultante de Ingresos
- Monotributista Categoría D - Consultante Monotributista
- Persona Física (masculina)
- Ingeniero

VER DETALLES

GARCIA ROSA ARTURO MANUEL

- CUIT: 20-20884314-9 - Consultante de Ingresos
- Monotributista Categoría D - Consultante Monotributista
- Persona Física (masculina)

VER DETALLES

¿Aparece en el Veraz?

digital.com/Veraz

Aprenda a Manejar sus Inversiones. Mejore su Ranking Crediticio. Aquí

Patagonia Stone S.A. una empresa de piedra porfiados - adoquines - revestimientos

LA CATA Seguro de Hogar

Inicio 2 E... Cons... 2 F... Man... Mlor... CUIT... Junt... Pág... Escritorio 11:25 AM



**ADMINISTRACIÓN TRIBUTARIA
MENDOZA**

ECONOMICO

Proceso Registración de Datos

IT-REG-CUI-02

Cuitificar

Revisión: 0

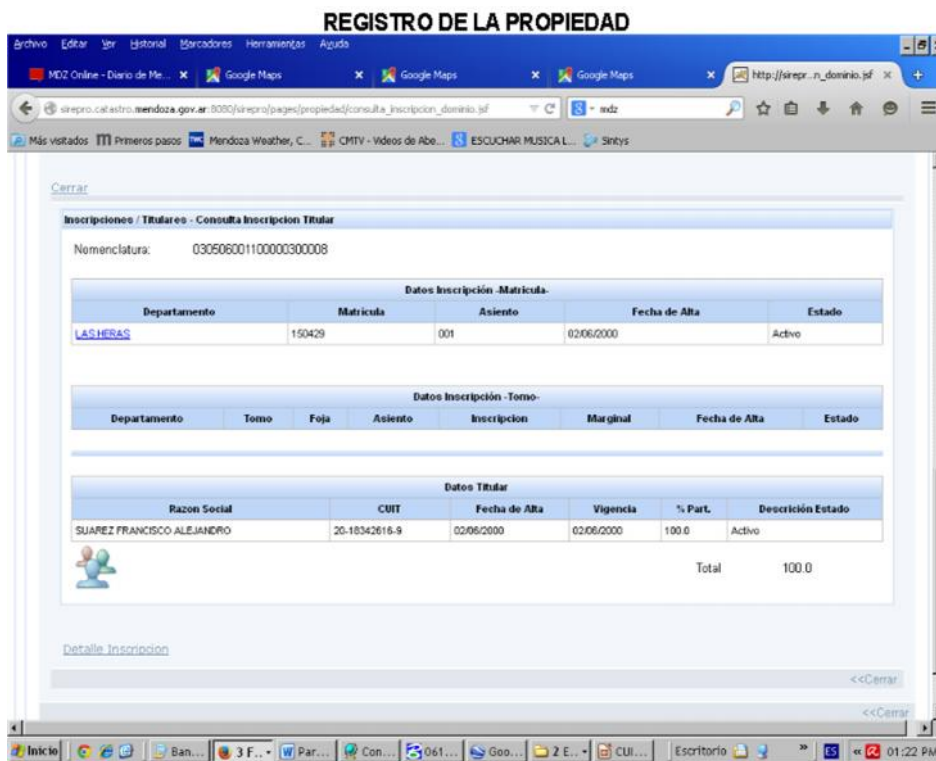
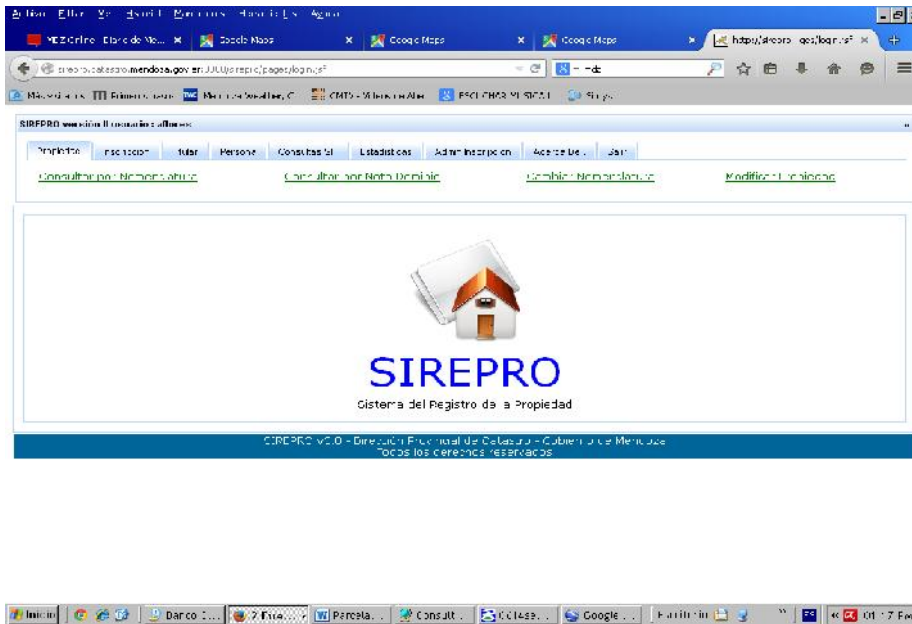

	ADMINISTRACIÓN TRIBUTARIA MENDOZA ECONOMICO Proceso Registración de Datos	IT-REG-CUI-02 Cuitificar Revisión: 0
---	--	---

Se ingresa al Sistema SIREPRO por Matrícula, la que permite a través de búsqueda, llegar al propietario actual, con su CUIT.

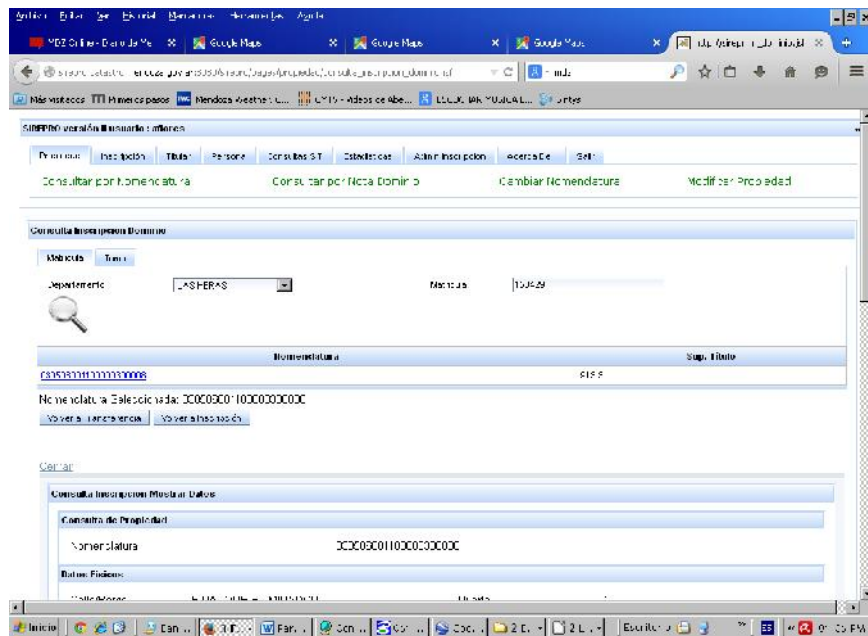

Se consulta con nro. de Matrícula y departamento.

7. Registros

En el mismo archivo de entrada, solicitado a la Dirección de Tecnologías de la Información, se le adiciona una columna con el CUIT obtenido.

8. Anexos

No corresponde.

9. Historial

No corresponde.

CONFECCIONÓ	REVISÓ	APROBÓ	FECHA
Andrés Di Luca Operador administrativo	Angel Di Luca Jefe Departamento Económico	Guillermo Bianchi Subdirector de gestión tributaria	27/03/2015